



Iceland   
Liechtenstein  
Norway **Active  
citizens fund**

# WATCHDOG- OTOK LASTOVO

REZULTATI ISTRAŽIVANJA





*Projekt „Watchdog-otok Lastovo“ je podržan kroz Fond za aktivno građanstvo, sredstvima Islanda, Lihtenštajna i Norveške u okviru EGP grantova. The Watchdog-otok Lastovo project benefits from a grant under the Active Citizens Fund from Iceland, Liechtenstein and Norway, through the EEA Grants.*

*Poštovani čitatelj/-ica,*

*U sklopu projekta "Watchdog - otok Lastovo" za zagovaranje ciljanih skupina starijih i nemoćnih te mladih otoka Lastova sastavili smo radnu skupinu koja je krajem 2022. godine analizirala ranije provedene ankete stanovnika. Pokušali smo pragmatično i naravno sa stvarnim uvidom u životne okolnosti na našem otoku, metodom problemskog stabla, doći do istaknutih problema koji se, kako smatramo, mogu nekad uz volju donositelja odluka vrlo jednostavno riješiti. Njima je ova brošura upućena.*

*Participativna uloga nas otočana je niska iz različitih razloga. S jedne strane imamo najveću fizičku udaljenost našeg mjesta stanovanja od mjesta donošenja odluka. S druge strane je pak činjenica da se demografski pokazatelji negativno odražavaju na prosječnu dob stvarnih cjelogodišnjih stanovnika otoka. Ljudi u potrebi zbog dobi, kao što je većina naših stanovnika ili 185 osoba preko 65 godina starosti prema popisu stanovništva iz 2021.g., ograničeno mogu biti aktivni sudionici u artikuliranju potreba otoka. Mladi koji bi mogli i trebali preuzeti ulogu u stvaranju boljih prilika stanovništva otoka Lastova se silom prilika udaljavaju već u dobi od 14 godina sa svojih obitelji ali i svoje matične okoline zbog sekundarnog obrazovanja kojeg na Lastovu nema. Dugogodišnje stanovanje zbog obrazovanja u dalekim centrima ih udaljava od osjećaja pripadnosti i osjećaja nadležnosti u stvaranju društvenih poredaka.*

*Diskusije u radnoj skupini i javna rasprava održana 18.03.2023.g. dovele su do saznanja da naše društvo prepoznaje probleme zbog kojih smatramo da smo u nejednakom položaju s drugim sredinama i drugim otocima u Republici Hrvatskoj. Nažalost, ta saznanja nisu artikulirana prema donositeljima odluka. Može se pretpostaviti da isti nemaju uvida u okolnosti, već generaliziraju probleme otočana općenito i stvaraju legislativne okvire koji nisu primjereni našim okolnostima. Ne radi se o lošim namjerama, već o manjku informacija. Također se u većini slučajeva radi o sustavnim nedostacima povezanim s državnim uređenjem društva koje premalo uzima u obzir specifičnosti raznih područja.*

*Rezultati diskusija radne skupine uz informacije prikupljene na javnoj raspravi će se uz prijedloge pragmatičnih rješenja predstaviti Vama, donositeljima odluka, od lokalne pa do državne razine.*

**Annette Mufić Trojković, Udruga "Val" Lastovo**

# AGENDA



5

Što želimo postići?

6

Tijek projekta

7

Sadržaj studije

9

Rezultati ankete stariji i nemoćni

15

Problemsko stablo stariji i nemoćni

20

Rezultati ankete mladi

28

Problemsko stablo mladi

# ŠTO ŽELIMO POSTIĆI?

Stvoriti povoljnu društvenu klimu kroz zagovaranje za osjetljive skupine koja će rezultirati u:

- Povećanju kvalitete i pristupa socijalnim i zdravstvenim uslugama na otoku Lastovo
- Poboljšanju organizacije učenika i studenata koji odlaze na školovanje izvan otoka i potpora kroz stipendiranje
- Povećanju integracije različitih dobnih skupina na otoku Lastovo
- Stvaranju preporuka za razvoj politika, propisa i praksi koje idu u prilog ujednačavanju prava građana u Hrvatskoj
- Povećanju demokratičnosti društva na otoku Lastovo
- Povećanju svijesti o problemima i potrebama starijih i nemoćnih te mladih otočana
- Razvoju međugeneracijskog diskursa u lokalnoj i tematskoj zajednici
- Participaciji u donošenju novih zakonskih okvira i prilagođenih praksi
- Smanjenju diskrepancije između legitimnih očekivanja organiziranosti društva i stvarnih mogućnosti
- Poticanju održivog razvoja i rasta zajednice na otoku Lastovo.



# TIJEK PROJEKTA

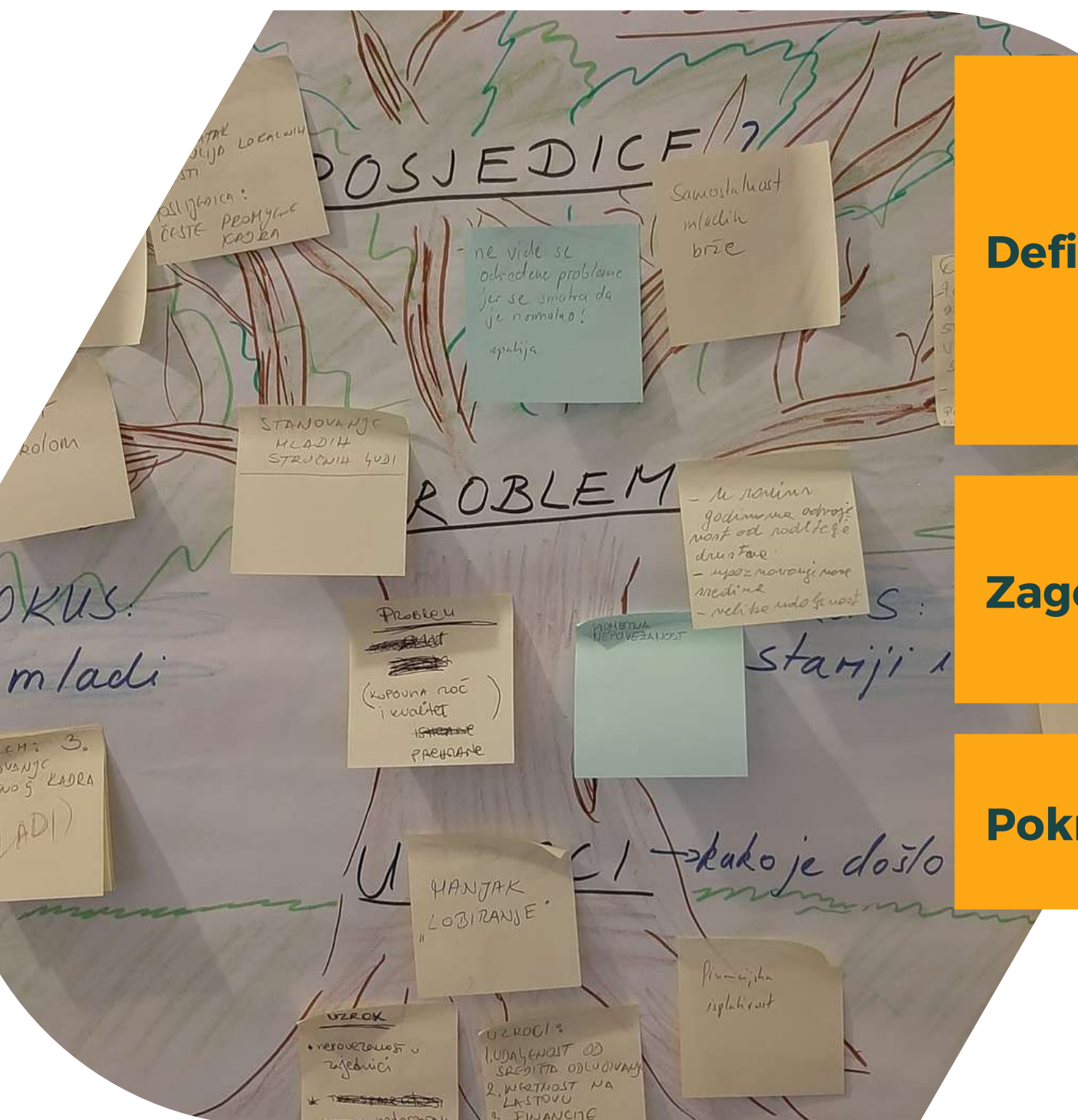

## Definicija parametara

1. razina: iskustvo udruge u radu s prepoznatim skupinama na mikrolokaciji
2. razina: radna skupina sastavljena od dionika skupina starijih, mladih i drugih otočnih udruga. Analize kroz problemsko stablo i ankete
3. razina: javna rasprava na lokalnoj razini

## Zagovaranje

4. razina: prezentacija definiranih nedostataka donositeljima odluka i široj javnosti
5. razina: umrežavanje

## Pokrenuti promjene

6. razina: agenda za jednake prilike

# SADRŽAJ STUDIJE

## Ciljna skupina: Stariji i nemoćni

- Provedena anketa starijih i nemoćnih otoka Lastova
- Identificirani problemi radne skupine
- Zaključci javnih rasprava
- feedback donositelja odluka i mreže partnera



## Ciljna skupina: Mladi

- Provedena anketa mladih
- Identificirani problemi radne skupine
- Zaključci javnih rasprava
- feedback donositelja odluka i mreže partnera



# I. STARIJI I NEMOĆNI





# ANKETA STARIJI I NEMOĆNI

- Ukupno je u anketi sudjelovalo 50,3% ukupnog starijeg stanovništva otoka Lastova u dobi starijoj od 65 godina.
- Najviše sudionika bilo je u dobnoj skupini od 85 godina i više, s ukupno 64% ispitanih.



## Socijalno okruženje

- 81,7% ispitanih živi de facto sami ili s drugom starijom osobom u svom kućanstvu.
- 71% ispitanih ima primarno socijalno okruženje u sklopu obitelji/kućanstva bez obzira na stanovanje, ali 29% ispitanih nema takav siguran i podržavajući socijalni okvir.
- 91,4% ispitanih ima sekundarno socijalno okruženje, tj. veze s prijateljima, susjedima i rodbinom van svog kućanstva, dok 8,6% ispitanih ima potencijal za razvoj ovog socijalnog okruženja.
- 38,7% ispitanih uključeno je u organizacije ili udruženja formalnog ili neformalnog tipa, što ukazuje na relativno dobru uključenost u zajednicu.
- Postoji veliki potencijal za aktivaciju od 61,3% starijih koji nisu uključeni u formalne oblike socijalnog okruženja.
- 77,1% ispitanih koji su aktivni u organizacijama i udruženjima aktivni su više od 10 puta mjesečno, dok je 22,9% aktivno od 1-4 puta mjesečno.
- Manjak participacije u formalnim oblicima socijalnog okruženja može se nadoknaditi češćim socijalnim kontaktima na drugim razinama.

Važno je u zajednici ponuditi rješenja za prevenciju socijalne isključenosti ranjivih skupina.

## Subjektivno zdravstveno stanje

- 65,5% ispitanika se osjeća relativno zdravo.
- Kronične bolesti jako ograničavaju 66,7% ispitanika u svakodnevnom životu.
- 72,1% ispitanika se percipira uglavnom pokretljivim.
- Što se tiče psihičkog zdravlja i osjećaja usamljenosti, 20,4% ispitanika navodi da su izrazito usamljeni (razina 1 od 10), dok 55,9% ispitanika se osjeća usamljeno (što je ukupan negativan spektar odgovora 1-5).

# Zadovoljstvo s javno zdravstvenim sustavom na otoku Lastovu



Molimo Vas, da na sljedeća pitanja odgovorite sa da ili ne ili nisam siguran/sigurna.

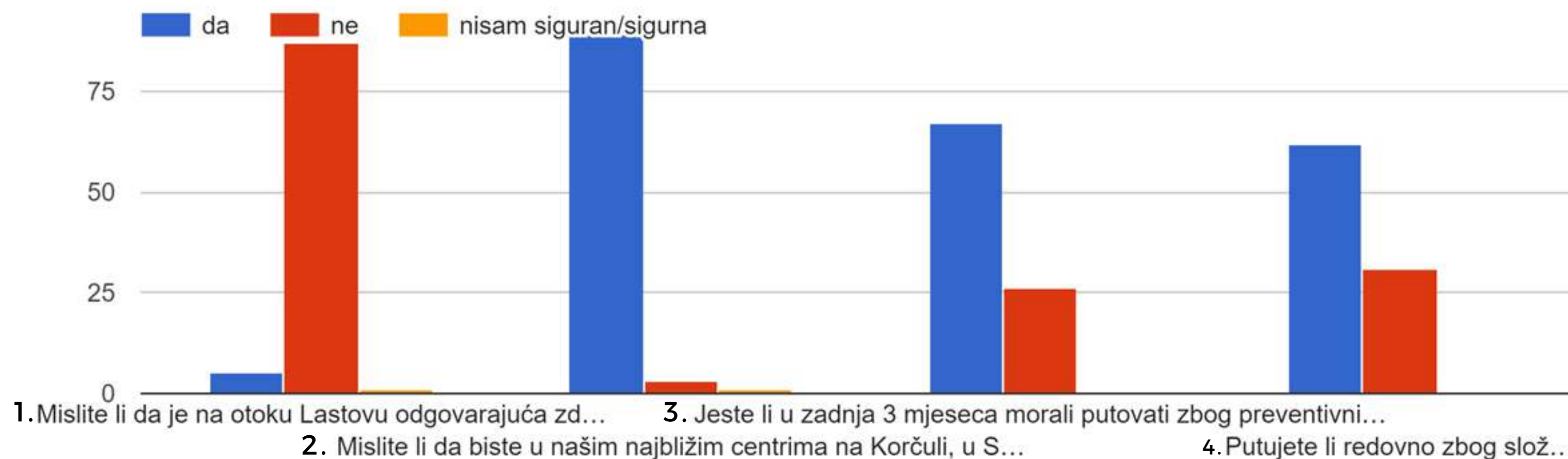

1. Mislite li da je na otoku odgovarajuća zdravstvena skrb za starije i nemoćne?
2. Mislite li da biste u našim najbližim centrima na Korčuli, u Splitu, Dubrovniku imali više mogućnosti osnovne zdravstvene skrbi?
3. Jeste li u zadnja 3 mjeseca morali putovati zbog preventivnih ili jednostavnih zdravstvenih postupaka kao na primjer vađenje krvi, UZV, RTG, fizikalna terapija, prevencija kod ginekologa, dentalne medicine i slično?
4. Putujete li redovno zbog složenijih specijalističkih postupaka i/ili terapija, ortoped, internist, oftamolog i slično?

# ZDRAVSTVENE I SOCIJALNE USLUGE

## PATRONAŽA, NJEGA U KUĆI

Trenutno na otoku Lastovu nema patronažne službe ili organizirane njege u kući .

- 96,8% ispitanih smatra da bi takva služba imala pozitivan utjecaj na njihovo zdravlje.
- Dok je postojala služba patronaže, 53,8% ispitanika ju je koristilo.
- 22,6% ispitanika nije upoznato s djelokrugom rada patronažne službe.

## PALIJATIVA

Na Lastovu ne postoji palijativna skrb iako je palijativna služba organizirana od doma zdravlja Korčula nadležna za područje otoka Lastova.

- 96,8% ispitanih smatra da bi trebala postojati palijativna skrb na otoku Lastovu
- 22,6% ispitanih nije upoznato s djelokrugom rada palijativne skrbi.

## SOCIJALNE USLUGE KOJE PRUŽAJU UDRUGE

- 63,4% ispitanih smatra da na otoku nema dovoljno socijalnih usluga za starije koje pruža civilno društvo.
- 50,5% ispitanih koristi postojeće socijalne usluge.
- Postojeće usluge ocjenjuju s ocjenom 4,8 (1-5).
- Prijedlog za nedostajuće usluge su dnevni boravak, organizirana prehrana i organizirana preventivna tjelovježba.



# Organizirano stanovanje

S obzirom da na otoku Lastovu nema organizirano stanovanje za starije i nemoćne, mislite li da bi zajednici starijih i nemoćnih takva mogućnost bila potrebna?

93 odgovora

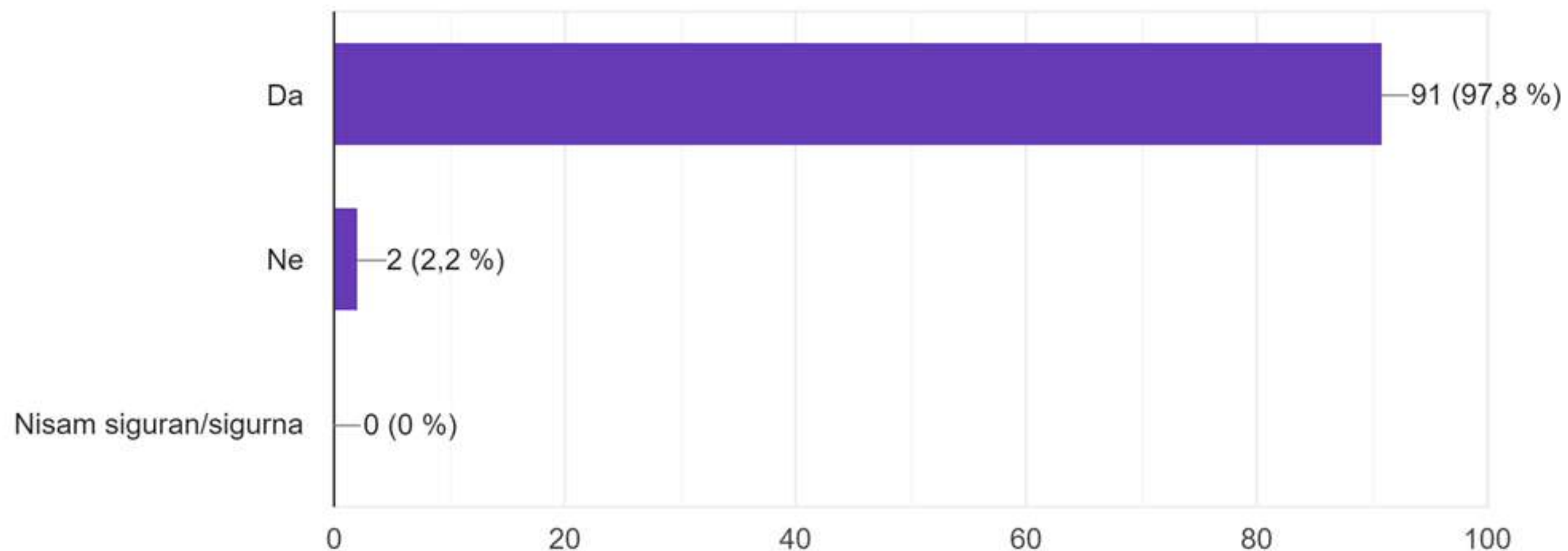

*Na temelju prethodnih informacija, zaključuje se da postoje izazovi u pružanju zdravstvenih i socijalnih usluga na otoku Lastovu. Ispitanici su izrazili potrebu za poboljšanjem zdravstvenih usluga, uključujući uspostavu patronažne i palijativne skrbi, njege u kući i stanovanja ili centra za starije osobe. Također, ispitanici su ukazali na nedostatak socijalnih usluga za starije osobe na otoku. Postojeće usluge ocjenjuju se relativno visokim ocjenama, a ispitanici su predložili uspostavu novih usluga, kao što su dnevni boravak, organizirana prehrana i organizirana preventivna tjelovježba. Uz to, ispitanici su izrazili visoku razinu usamljenosti, što ukazuje na potrebu za dodatnim psihološkim podrškama. Sve ove informacije ukazuju na potrebu za daljnjim razvojem zdravstvenih i socijalnih usluga na otoku Lastovu kako bi se osiguralo zadovoljstvo i dobrobit lokalnog stanovništva.*

# IDENTIFICIRANI PROBLEMI, PROBLEMSKOG STABLA, STARIJI I NEMOĆNI

## UZROCI

## POSJEDICE

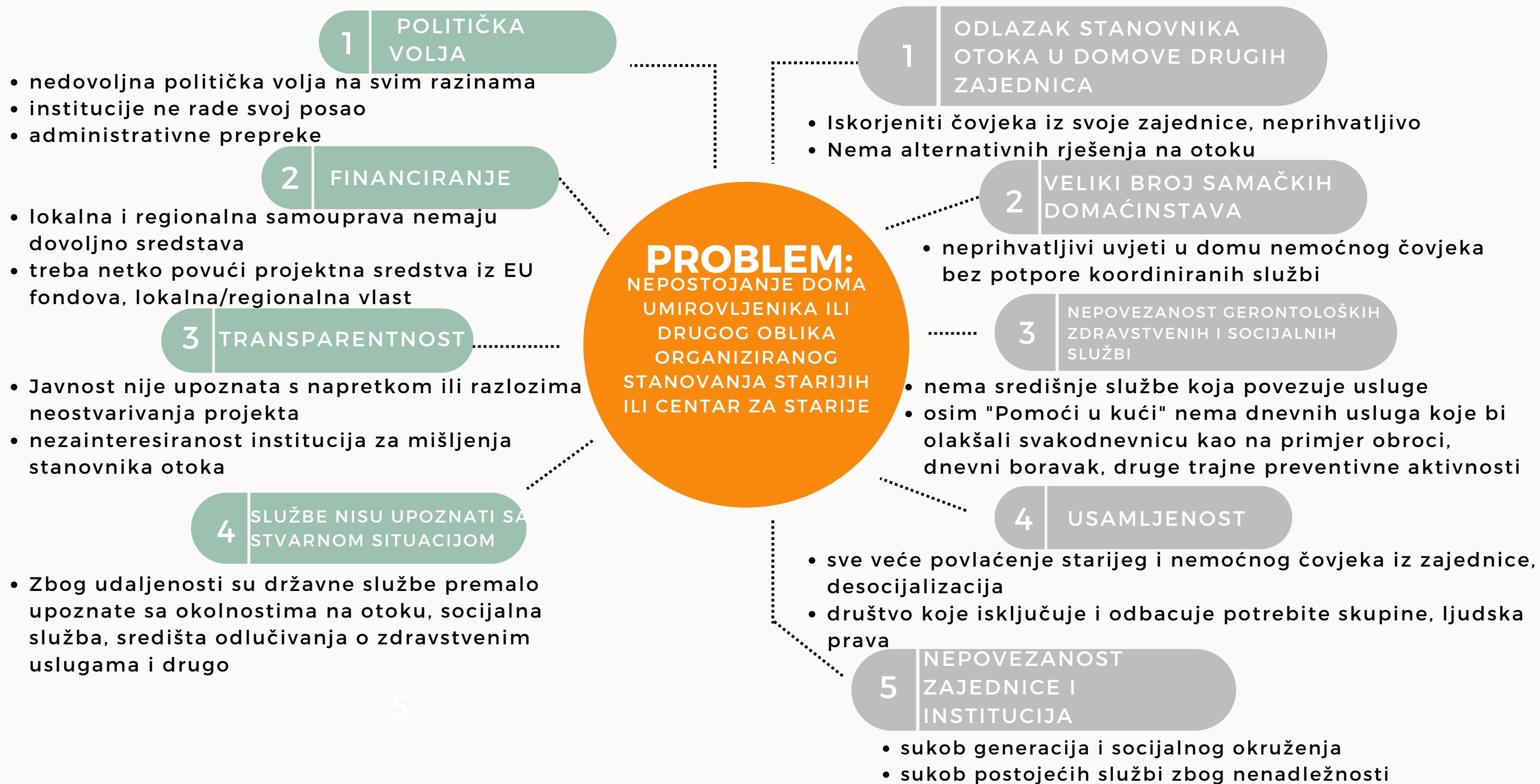

# IDENTIFICIRANI PROBLEMI, PROBLEMSKOG STABLA, STARIJI I NEMOĆNI

## UZROCI

## POSJEDICE

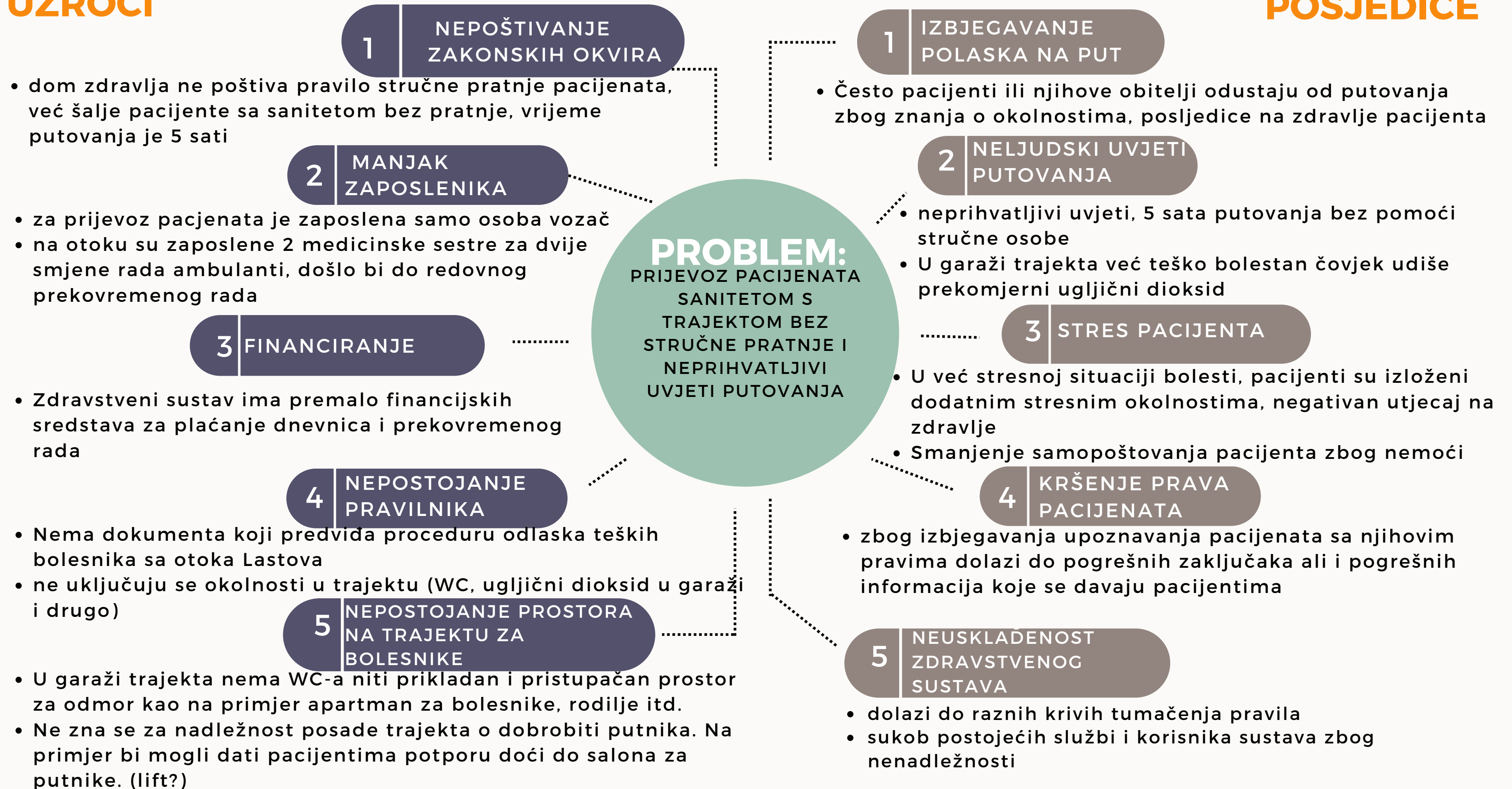



# IDENTIFICIRANI PROBLEMI, PROBLEMSKOG STABLA, STARIJI I NEMOĆNI

## UZROCI

## POSJEDICE



# IDENTIFICIRANI PROBLEMI, PROBLEMSKOG STABLA, STARIJI I NEMOĆNI

## UZROCI

## POSJEDICE



# II. MLADI

od 15 do 30 godina starosti



# ANKETA MLADIH



- Online anketa mladih otoka Lastova je provedena u studenom 2022.g.
- Ukupno je u anketi sudjelovalo 26% mladog stanovništva otoka Lastova od kojih je većina (63,3%) dobne skupine od 19.-25. godina, što je reprezentativno za ciljanu skupinu ovog projekta.
- U anketi je sudjelovalo najviše ženskih osoba, njih 60%
- 83,3 % ispitanih navodi, da de facto u školskoj/akademskej godini živi van otoka
- 73,3% ispitanih su učenici, studenti ili absolventi
- 26,7% više nisu u sustavu obrazovanja
- najviše ispitanih, njih 60%, imaju završeno srednješkolsko/gimnazijsko obrazovanje

## Uvjeti organizacije života:

- 73,3% ispitanih sami organiziraju svoju stambenu situaciju, dok 26,7% stanuje u domovima s kojima raspolaže država.
- 46,7% mladih sudionika izjavilo je da svoju prehranu organiziraju u menzama ili domovima s kojima država raspolaže, dok 53,3% sami organiziraju svoju prehranu.

# SOCIJALNO OKRUŽENJE

50% mladih nemaju svakodnevni primarni, obiteljski, socijalni kontakt.

Jeste li u svakodnevnom kontaktu (ne misli se na telefonski kontakt) s bližom obitelji (majka, otac, brat, sestra), kada uzmete u obzir cijelu godinu.

30 odgovora

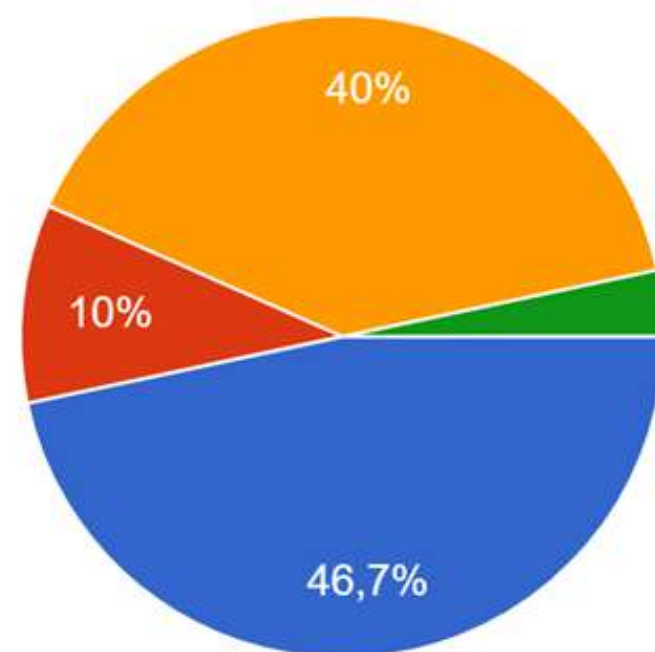

- Da.
- Ne.
- Vidim ih samo na nekoliko dana mjesečno.
- Ništa od navedenog.

Imate li svakodnevni kontakt s prijateljima iz otoka Lastova? Bez obzira je li se taj kontakt ostvaruje u drugim sredinama.

30 odgovora

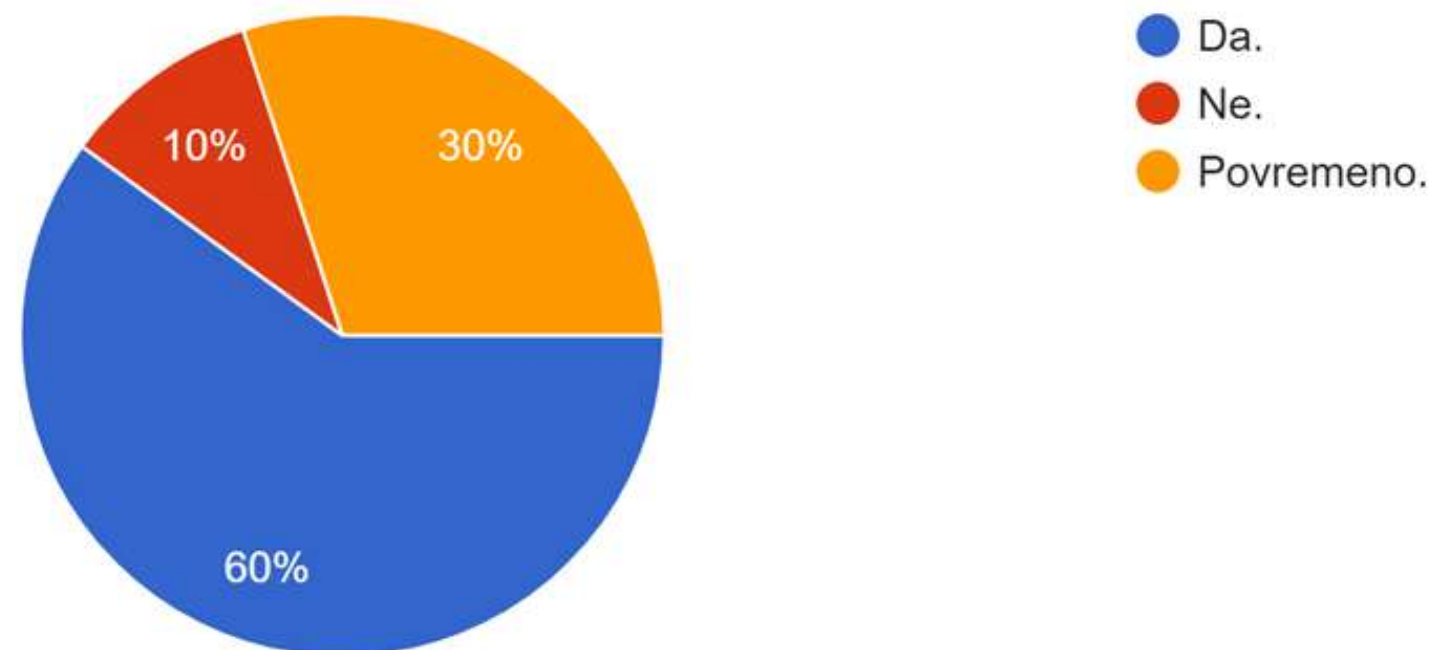

Sekundarni socijalni kontakt, onaj s prijateljima, je socijalni kontakt koji je specifičan za ovu dobnu skupinu. Čak 93,3% mladih sudionika izjavilo je da imaju svakodnevni kontakt s prijateljima u mjestu stanovanja. Iznenadujuće je da bez obzira na to žive li u drugim sredinama, mladi otoka Lastova i dalje drže do sekundarnog socijalnog kontakta s prijateljima iz matične zajednice. Čak 90% ispitanih ima svakodnevni ili povremeni kontakt s prijateljima iz matične zajednice.

# Tercijalna socijalna razina

- **43,3% mladih je aktivan član neke organizacije na otoku, unatoč ograničenju boravka od samo 3 dana mjesečno. Međutim, 56,7% mladih uopće ne sudjeluje u radu civilnog sektora, što ukazuje na vrlo ograničeno aktivno sudjelovanje mladih u otočnoj zajednici.**
- **86,7% aktivnih mladih je 1-3 puta mjesečno aktivno u organizacijama na otoku.**
- **Samo 36,7% mladih je aktivno u organizacijama u svom mjestu stanovanja, što dovodi u pitanje postotak aktivnih mladih u tim zajednicama. 63,3% nisu aktivni.**



# Zadovoljstvo sa sadržajem za mlade u matičnoj zajednici

Molimo da na skali od 1 do 10 ocjenite subjektivno zadovoljstvo općenito sa sadržajem za mlade u otopnoj zajednici.

30 odgovora

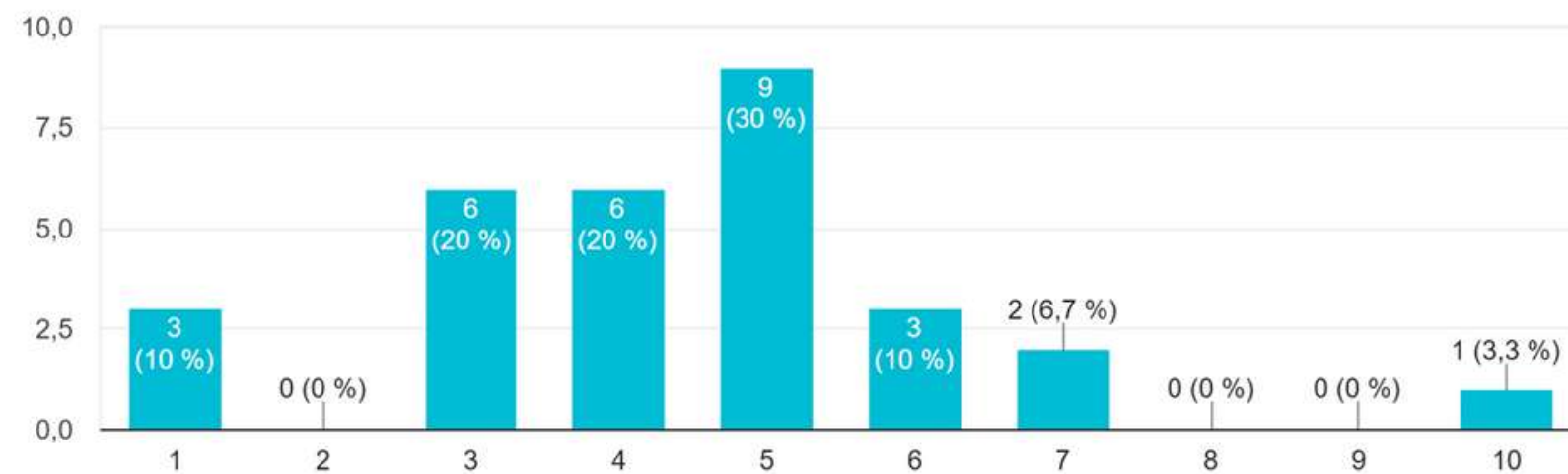

NISAM ZADOVOLJAN/NA

ZADOVOLJAN/NA SAM

# Ocjena sadržaja za mlade

Molimo Vas, da ocjenite dostupnost i/ili zadovoljstvo sa sljedećim sadržajima i/ili uslugama za mlade u Vašoj otopnoj zajednici, gdje je 1 najlošija ocjena a 5 najbolja.

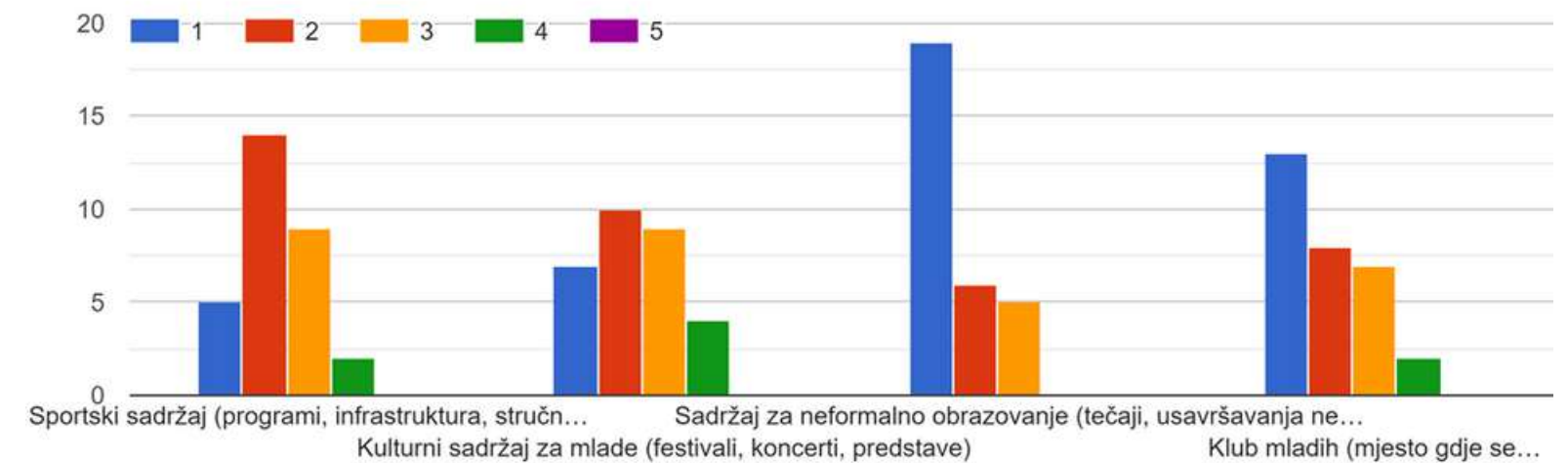



# PROMETNE VEZE



63,3% ispitanika preferira korištenje katamarana zbog brzine, ali često su te veze prekinute zimi, što produžuje putovanje. 66,7% smatra da bi se plovne linije trebale bolje prilagoditi stanovništvu. 23,3% smatra da su ostale prometne linije autobusa, vlaka i slično, nedovoljno prilagođene redu plovidbe i s toga neučinkovite.

# RASPOREDI U ŠKOLAMA I NA FAKULTETIMA

Većina ispitanika, točnije 73,3%, smatra da rasporedi u srednjim školama i na fakultetima nisu prilagođeni potrebama obočana.

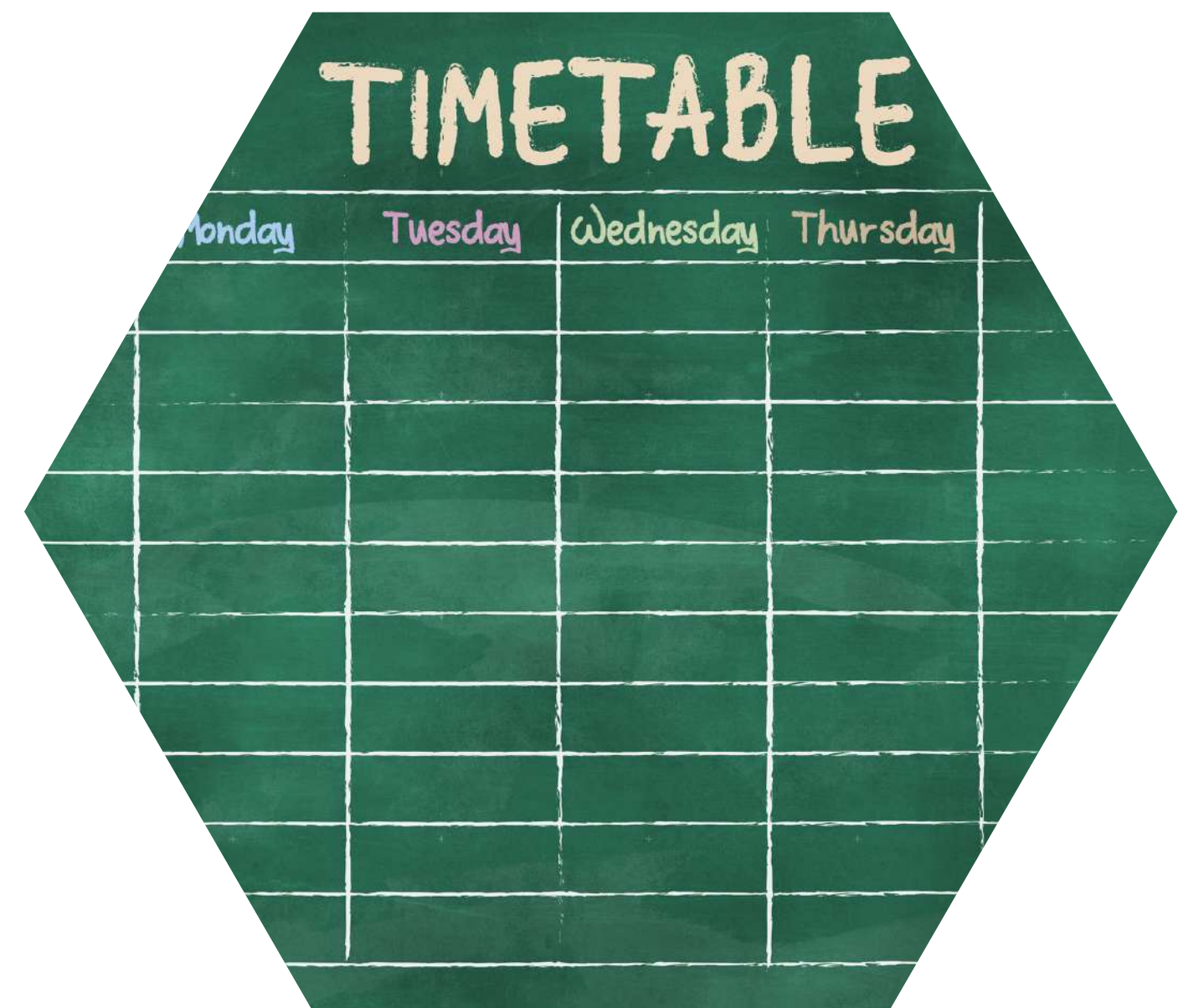

# Osnovna zdravstvena skrb



- 53,3% ispitanih ima svog osobnog liječnika na otoku Lastovu.
- 40% ispitanih je prebacilo svoj karton kod liječnika u mjestu većinskog stanovanja. Razlozi su sljedeći:

Ako Ste na prethodno pitanje odgovorili sa "ne", molim Vas da navedete razloge.

14 odgovora

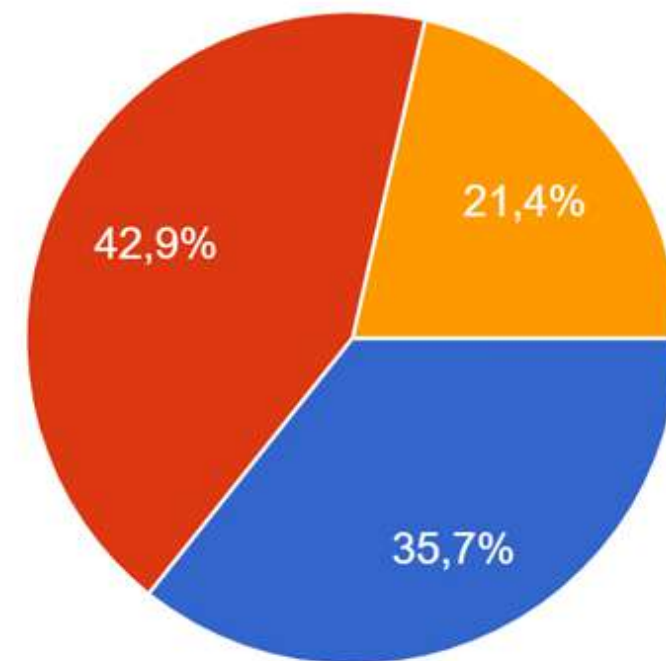

- Nisam zadovoljan sa zdravstvenom skrbi na otoku Lastovo. Zato sada koristim zdravstvene usluge van otoka.
- Većinom godine de facto živim van otoka, pa mi je logično da mi je osobni liječnik u mjestu stvarnog stanovanja.
- Osobni liječnik mi je na Lastovu, ali često koristim privatne zdravstvene usluge u mjestu školovanja/studiranja.
- Ostalo.

# IDENTIFICIRANI PROBLEMI, PROBLEMSKOG STABLA, MLADI

## UZROCI

### 1 ŠKOLOVANJE U DALEKIM CENTRIMA

- Srednju školu učenici pohađaju većinom u gradu Splitu
- S 14 godina se mlada osoba mora odvojiti od obitelji i snalaziti se sama u gradu

### 2 SREDNJA ŠKOLA U SMJENAMA

- zbog velikog broja učenika koji u grad Split gravitiraju, škole moraju raditi u smjenama
- Nepovoljno za lastovske učenike jer je Lastovo najudaljeniji otok i s toga nemogućnost dolaženja doma svaki drugi vikend

### 3 LOŠA PROMETNA POVEZANOST

- geografski položaj je nepovoljan
- prometne linije su usmjerene na potrebe profita
- rijetke i dugotrajne linije do 5 sati s trajektom

### 4 POLITIČKA VOLJA

- nedovoljni interes donositelja odluka. Nema lobiranja/zalaganja za mlade otoka Lastova u obrazovnim centrima
- nema stipendija ili poticajnih natječaja za mlade otočane
- nema perspektiva zapošljavanja kroz stipendiranje stručnih kadrova i planiranje razvoja društva
- nema stanogradnje ili drugih oblika potpore, kako bi mladi mogli doći do vlastitog stana

## PROBLEM: SVE MANJE MLADIH NA OTOKU, DEMOGRAFSKI PAD

### 1 UDALJAVANJE MLADIH OD MATIČNE ZAJEDNICE

- Od 14.god. se mladi de facto nalaze u drugim sredinama, psihološki efekt koji rezultira u osjećaju mlade osobe da više ne pripada zajednici

### 2 NEMA SADRŽAJA ZA MLADE

- zbog premalog broja mladih na otoku (mladi 3 dana mjesečno u smjenama na otoku) civilno društvo nema s kime raditi, nema sadržaja

### 3 PARTICIPACIJA

- neuključivanje mladih u donošenje odluka, starenje društvenih procesa bez participacije i novih pokreta mladih

### 4 DEMOGRAFIJA

- starenje/stagnacija društva zbog nedostatka mladih
- nestvaranje prilika zapošljavanja zbog sve manjeg broja stanovnika
- financijska neisplativost opstanka gospodarskih grana i institucija na otoku
- kontinuirano smanjenje mogućnosti društvenog razvoja

### 5 DEPRESIJA DRUŠTVA

- stvara se trend negativne selekcije
- živjeti na otoku nije poželjni cilj za mlade

## POSLJEDICE

# IDENTIFICIRANI PROBLEMI, PROBLEMSKOG STABLA, MLADI

## UZROCI

## POSljedICE

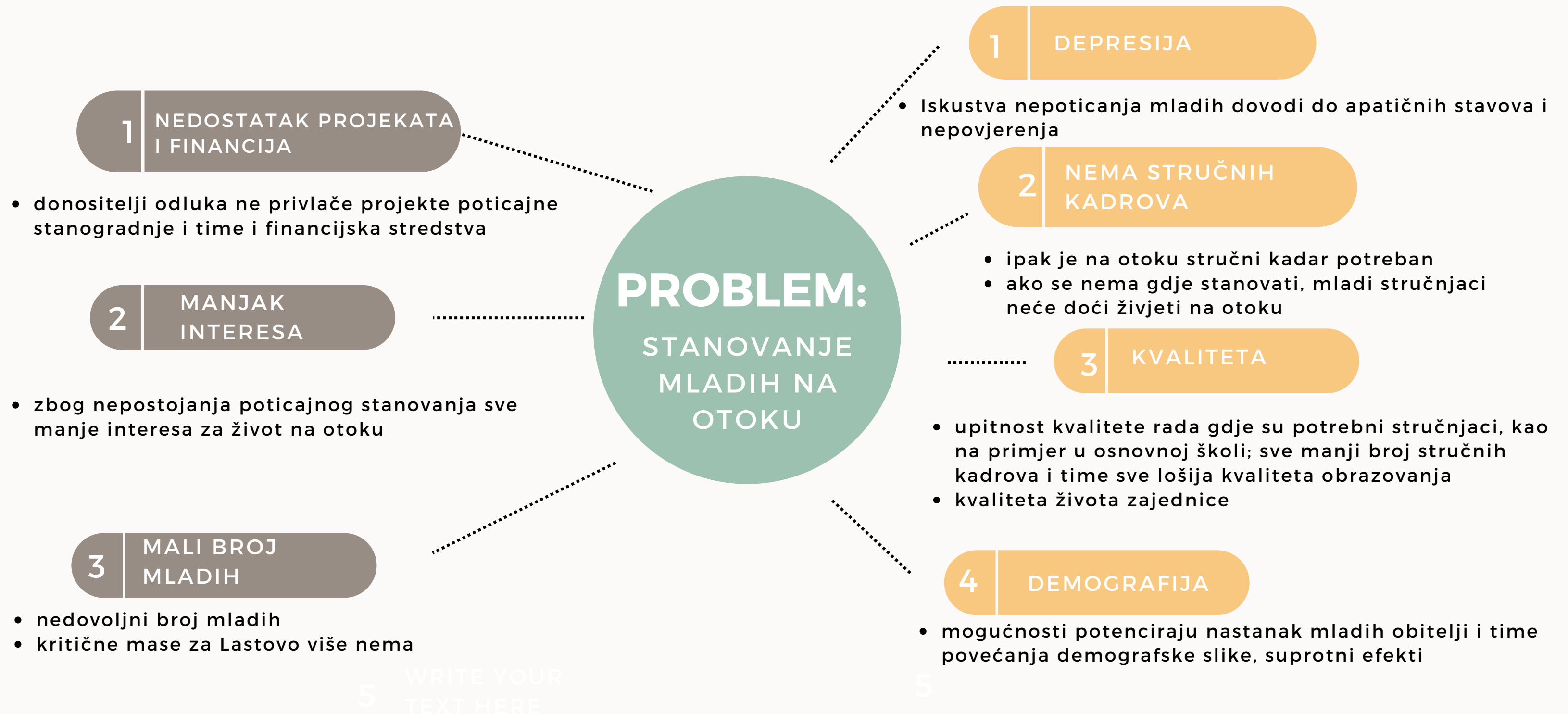



Molimo Vas, da podržite teme zalaganja ovog projekta, kako bi se stvorili uvjeti za povratak mladih na otok Lastovo i dostojanstvena starost stanovnika otoka Lastova!





# KONTAKT ZA PITANJA, SUGESTIJE I PARTNERTSTVO

## ADRESA

Udruga "Val" Lastovo  
Dolac 5  
20290 Lastovo

## SOCIAL MEDIA

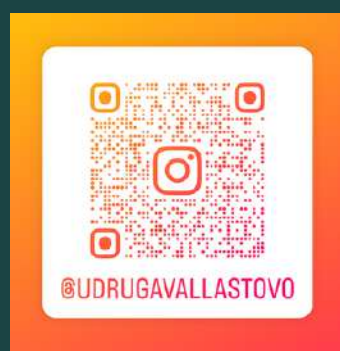

## TEL./MOB.

+385(0)20801089  
+385(0)921247774

## EMAIL

[val.lastovo@gmail.com](mailto:val.lastovo@gmail.com)

